

GLS Investments

EBG

INVESTMENT SOLUTIONS

# Planetary Health

Privatmarktinvestments – Rendite und Resilienz in Zeiten geopolitischer und wirtschaftlicher Unsicherheit

März 2025

# Wo stehen wir aktuell?

## World Economic Forum Global Risk Perception Survey 2025



**Geld regiert  
gestaltet die Welt**

# Investments in die Transformation der Wirtschaft



Durch Erschließen der Chancen der wirtschaftlichen Transformation mittels Marktrendite und moderatem Risiko...



... mittels Allokation in Zielfonds und Co-Investments in Developed und Emerging Markets weltweit...



...über eine Plattform, die die Stärken zweier Asset Manager vereint...



...nach einem ganzheitlichen und bewährten institutionellen Anlageansatz.

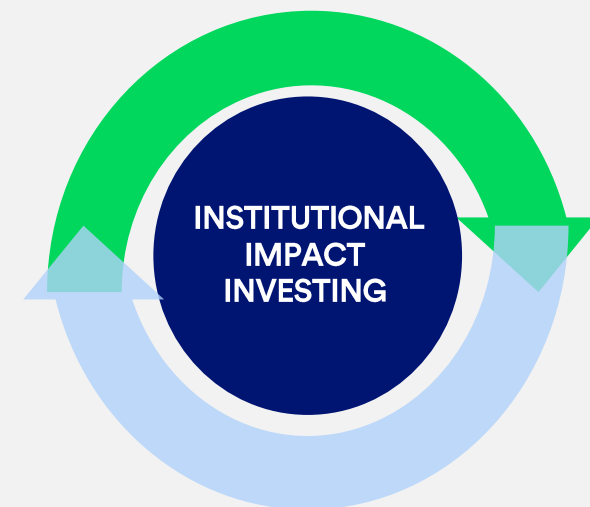

# Planetary Health Fund: Investment Themes



Nachhaltige Mobilität & Transport

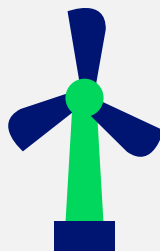

Erneuerbare Energien & Energieeffizienz (ohne Infrastruktur)

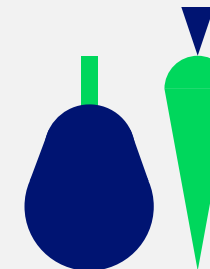

Nachhaltige Ernährungssysteme

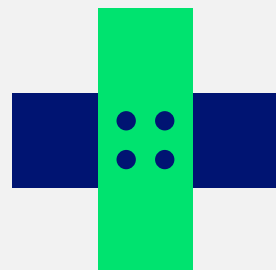

Gesundheit & Menschen

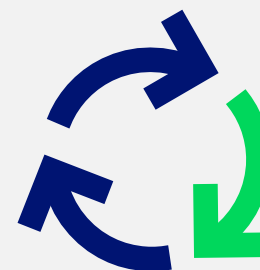

Ressourceneffizienz & Kreislaufwirtschaft

# Co-Benefits: People, Planet, Profit

Nachhaltige Ernährungssysteme = Versorgungssicherheit

Pflanzenbasierte Ernährung

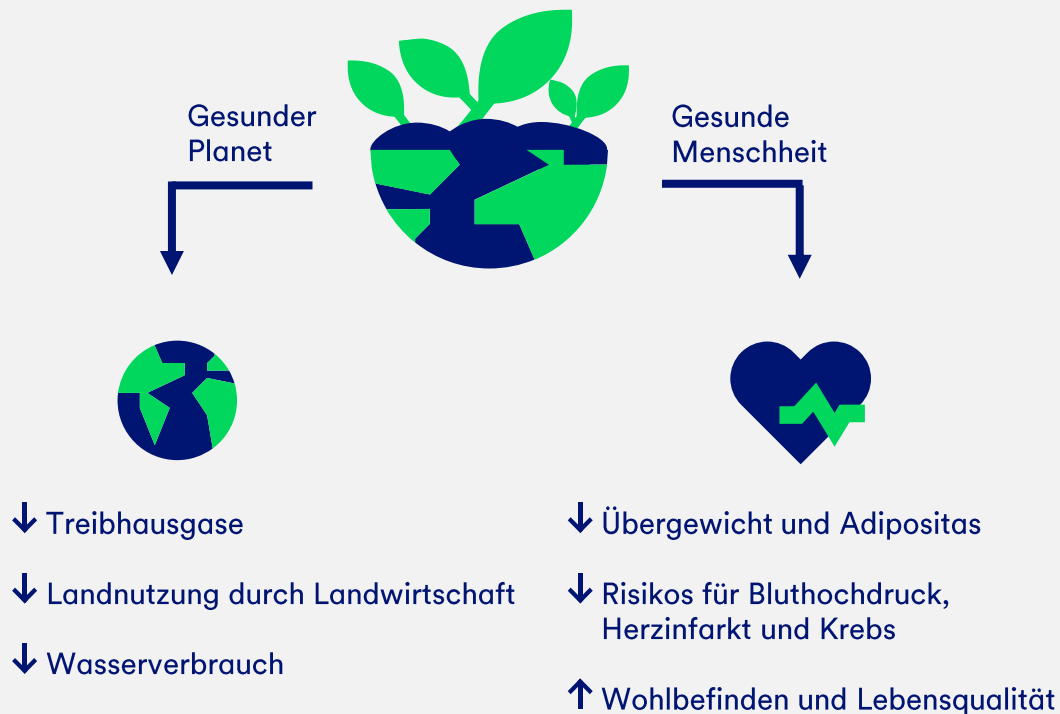

Nachhaltige Mobilität = Effizienz und Unabhängigkeit

Verkehrswende

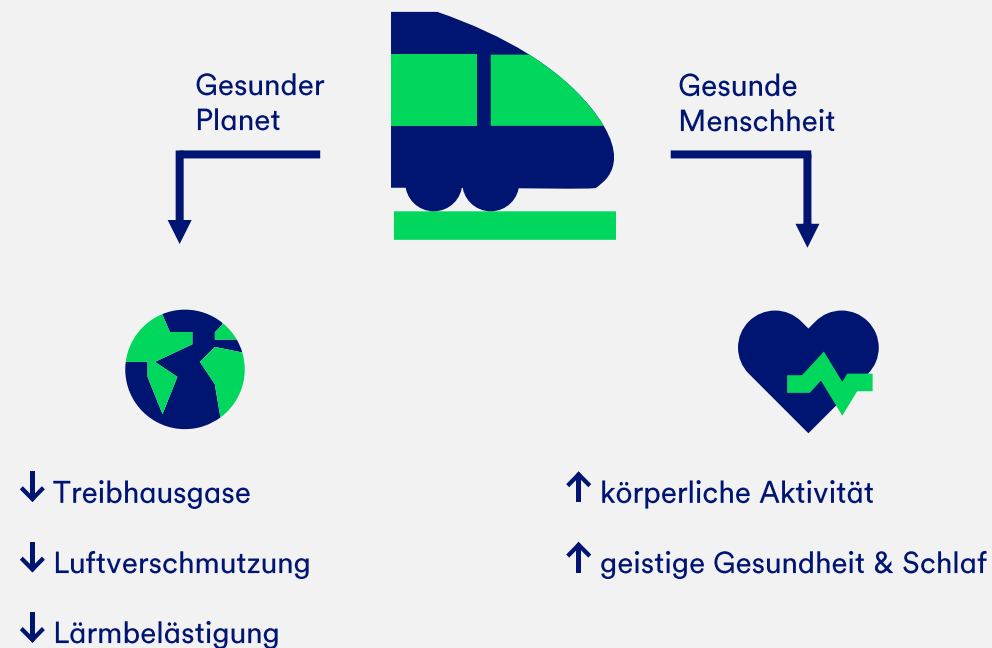

# Planetary Health Team

-  GLS Investments
-  EBG



**Dr. Ulrich Niederer**  
Präsident Aufsichtsrat



**Michel Destraz**  
Aufsichtsrat



**Kevin Helm**  
Senior Project Manager



**Karsten Kührlings**  
CEO



**Ralph Kretschmer**  
Managing Partner & CIO



**Duarte da Silva**  
Managing Partner



**Rebecca Paloma Weber**  
Co-Head Sustainability  
Research



**Deepiga Vigneswaran**  
Investment Advisor



**Hugh Parry**  
Risk Management  
& Fund Operations

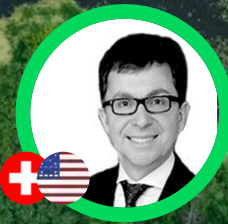

**Stephan Keller**  
Partner



**Rui Duarte**  
Financial & Impact Reporting



**Andreas Berger**  
Senior Due Diligence Specialist



**Jakob Heidecke**  
Expert  
AIF Sustainability



# Investmentansatz – Grundpfeiler

	Rendite	Resilienz
<b>i</b> <b>Privatmarkt</b> (vs öffentlicher Markt)	<ul style="list-style-type: none"><li>▪ Gezielteres Exposure zu attraktiven Marktsegmenten US Tech-Unternehmen sind beim IPO Ø 12 Jahre alt (Hamilton Lane, 2022)</li></ul>	<ul style="list-style-type: none"><li>▪ Bessere Diversifikation 87% der US Firmen mit Umsatz 100+ Mio. in 2020 privat (Hamilton Lane, 2022)</li></ul>
<b>ii</b> <b>KMU / SME</b> (vs Large Cap)	<ul style="list-style-type: none"><li>▪ Vielfalt attraktiver Unternehmen mit hohem Transformations- und Wachstumspotenzial</li><li>▪ Tiefere Entry Multiples</li></ul>	<ul style="list-style-type: none"><li>▪ Stabiler im Konjunkturzyklus (Schroders Capital 2024 / PE Intl. 2024)</li></ul>
<b>iii</b> <b>Nachhaltigkeit – treibt Resilienz, Rendite, Impact</b> (vs ESG)	<ul style="list-style-type: none"><li>▪ Zunehmend hohe ökonomische Relevanz</li></ul>	<ul style="list-style-type: none"><li>▪ Wichtig für (strategisches) Risikomanagement</li><li>▪ Langfristige Sicherung der natürlichen Lebensgrundlagen</li></ul>

# Anlagebeispiele

Nachhaltige  
Mobilität &  
Transport

Erneuerbare  
Energie &  
Energieeffizienz

Nachhaltige  
Ernährungs-  
Systeme

Gesundheit /  
Bildung  
& Menschen

Ressourcen-  
Effizienz &  
Kreislauf-  
Wirtschaft

**Tätigkeit**

**Region**

**Wachstum**

**Cash Flow**



Pflanzenbasiertes  
Fleisch



30%e

CF positive 2026e



Wasserstoff-  
elektrische  
Flugzeugmotoren



2'000 Vorbestellungen /  
USD 10 Mia.

CF positive 2026/27e



Marktplatz für  
professionell  
erneuerte Technik



45% (2023)

CF positive 2024e



Nachhaltiges,  
bezahlbares  
Wohnen



N/A

Net IRR 10-12%e  
Cash Yield: c. 5-6%e



# Wachstum, Profitabilität und zunehmende Wirkung

Momentaufnahme aus einem unserer Zielfonds

## Capital Efficiency

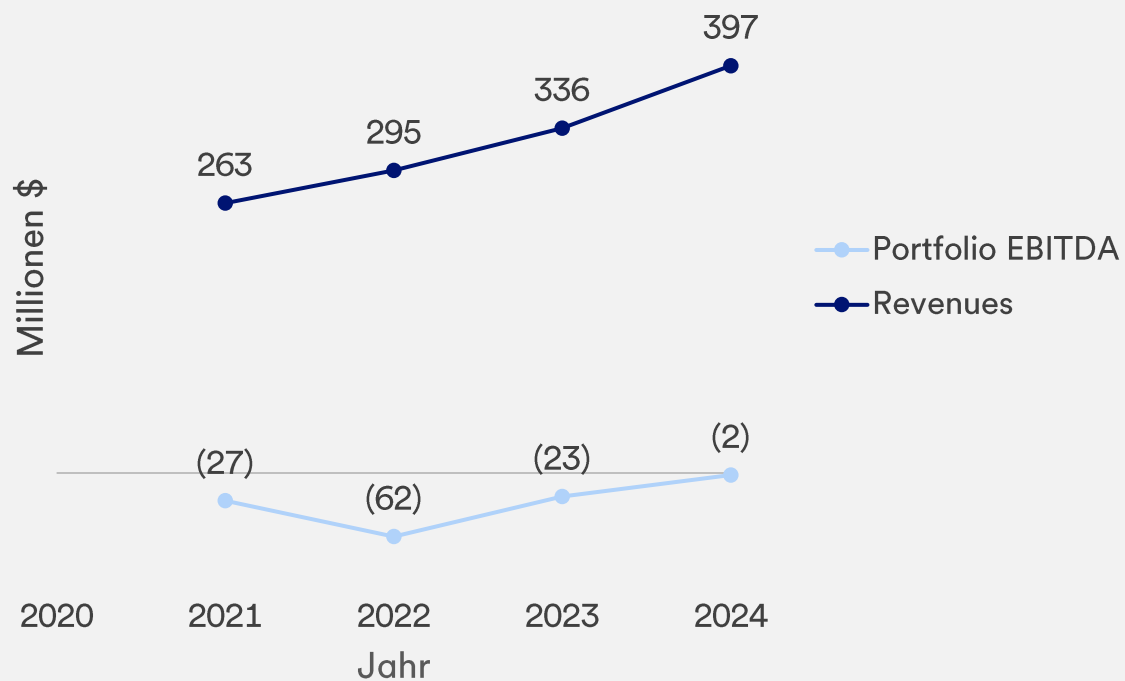

## Impact Efficiency

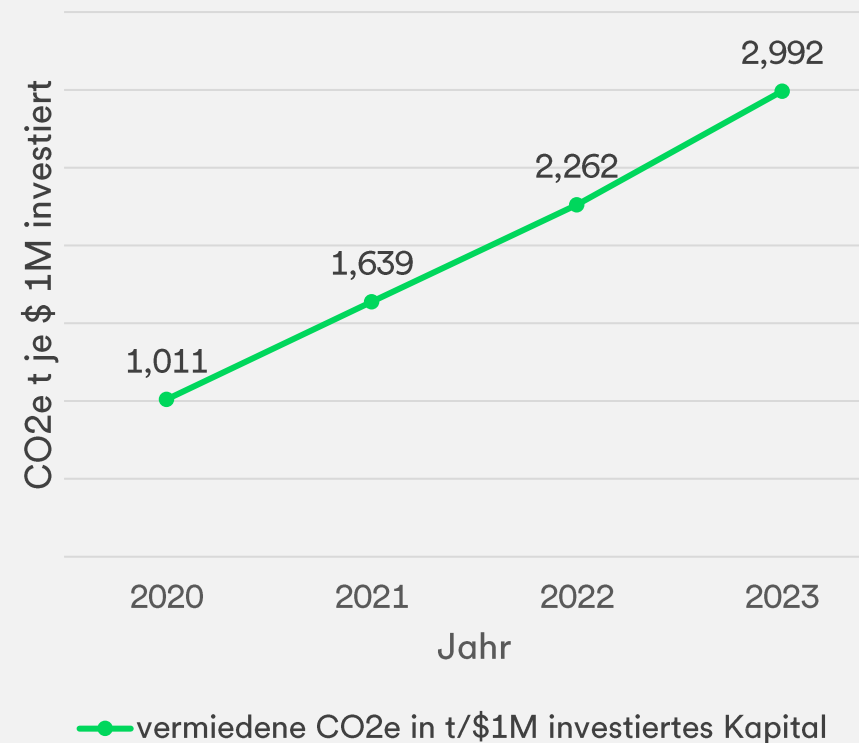

# Das typische PHF Investment (Zielfonds, Co-Investment)

Nachhaltigkeit im Kern verankert

## Team

- Unabhängige, spezialisierte Plattform, Unternehmer
- Mission Alignment → Stabilität, Zugang, Engagement

## Strategie

- Marktrendite mit greifbarem, materiellem Impact
- Differenziert, spezifische USPs, Mehrwert für Portfolio Assets

## Reporting

- KPIs – kontinuierliche Weiterentwicklung
- Orientierung an “science-based targets”

## Historie

- Fondsgeneration (Vintage) 3+
- Vor 2018 gezielt in “Sustainability as a driver of value & impact” investiert

# Attraktiver Käufermarkt

## Private Equity Performance nach Teilssegment

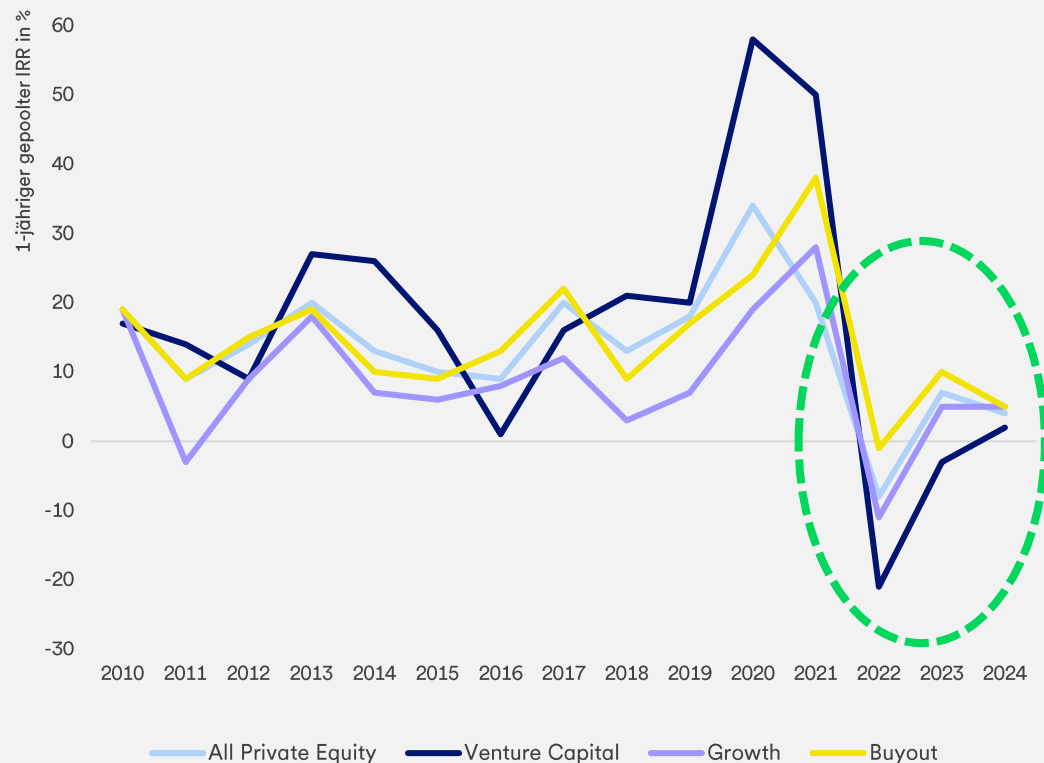

## Globales Private Equity Fundraising nach Teilssegment

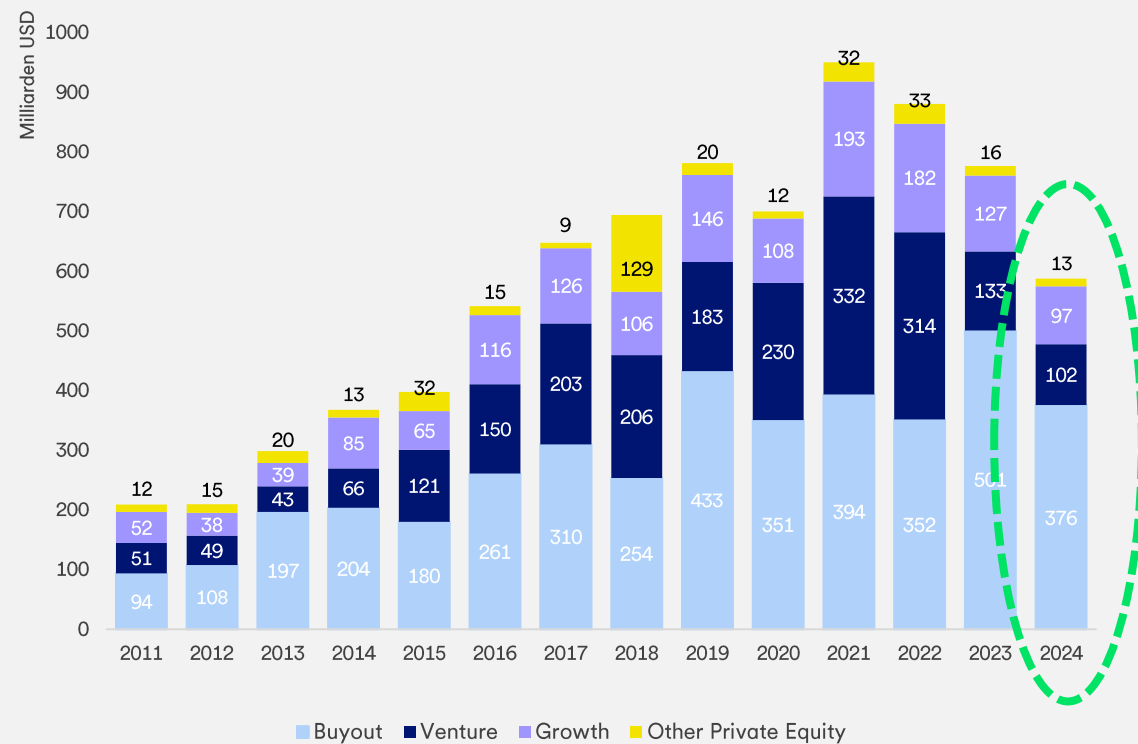

Quelle: McKinsey & Company (2025). Global Private Markets Report 2025.

# Perspektiven institutioneller Asset Owner



18.09.2024

**“ The move toward alternative assets highlights how pension funds are shifting their strategies to boost returns and diversify their portfolios in response to today’s more complex market conditions. ”**

December 10, 2024

**Bloomberg**

## Singapore’s Cautious Wealth Fund Takes More Private Markets Risk

CEO Lim Chow Kiat offers a rare glimpse of GIC’s strategy, including a US shift.

## UK institutions set to boost private markets impact investment, says survey

Ian Lewis 27 November 2024

An L&G survey indicates increasing enthusiasm for impact investing mandates within the private markets portfolios of UK pension schemes, insurers and charities.

A SISTER PUBLICATION OF IPE

FINANCIAL TIMES DECEMBER 5 2024

## Public pension plans and wealth funds to invest more in private markets

The California Public Employees' Retirement System this year adjusted its strategic asset allocation to try and boost returns by increasing its target private equity exposure from 13 per cent of the fund to 17 per cent, while its private debt target increased from 5 per cent to 8 per cent.

# Perspektiven institutioneller Asset Owner

Anlagehorizont – Renditen nach Anlageklasse in %

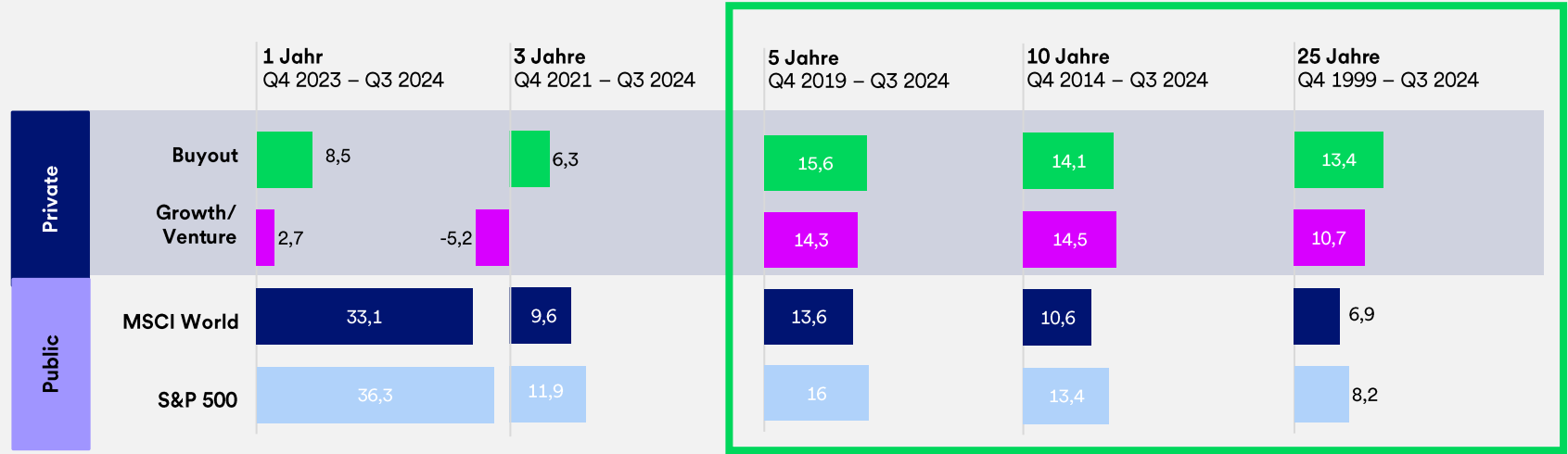

Quelle: McKinsey & Company (2025). Global Private Markets Report 2025.

# Vielen



**Dr. Lukas Adams**

Abteilungsleiter  
Institutionelle Kunden

GLS Bank

T +49 (0) 234 5797 5510

E [lukas.adams@gl.s.de](mailto:lukas.adams@gl.s.de)



**Ralph Kretschmer**

Managing Partner & CIO

EBG Investment Solutions AG

T +41 (0) 79 636 56 60

E [ralph.kretschmer@ebg-is.com](mailto:ralph.kretschmer@ebg-is.com)

# Dank!

# EBG Investment Solutions AG

Als spezialisiertes CIO Office investieren wir im Privatmarkt dort, wo Nachhaltigkeit ein wesentlicher Treiber von Rendite, Resilienz und positiver gesellschaftlicher Wirkung ist.



Unabhängiger, FINMA-regulierter Schweizer Asset Manager und Investment Advisor



12+ Jahre Track Record im Bereich Nachhaltigkeit und Impact



Internationales, diversifiziertes Team mit langjähriger Erfahrung im Privatmarkt

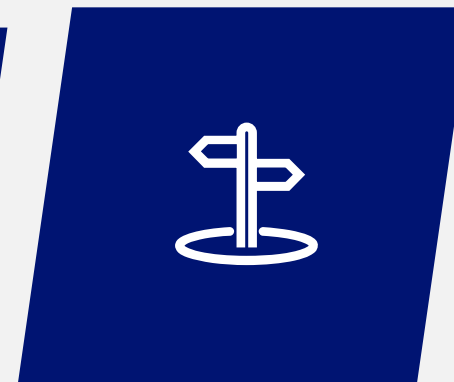

Spezialisiertes CIO-Office für maßgeschneiderte, kundenspezifische Lösungen für institutionelle Anleger und Family Offices

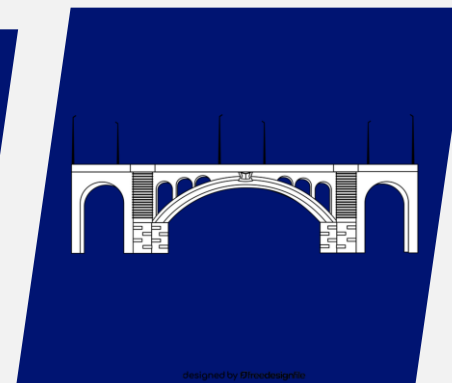

Luxemburger Umbrella-Fondsstruktur (SICAV-RAIF SCSp)

EBG Investment Solutions AG ist Mitglied von:



# Diversifikation

Phasen

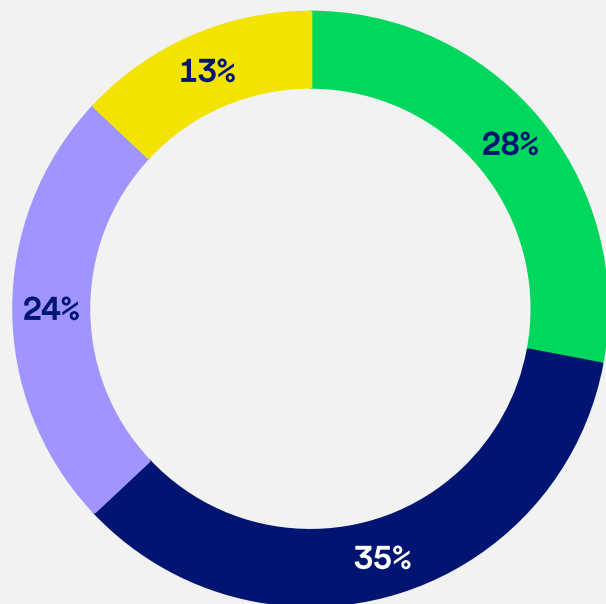

■ PE-Early      ■ PE-Growth

Regionen

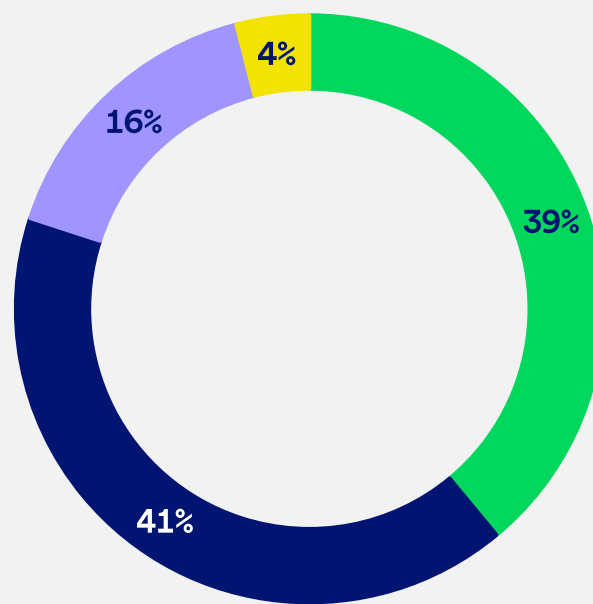

■ Nord-Amerika  
■ Europa  
■ Schwellenländer

Fondsgrößen

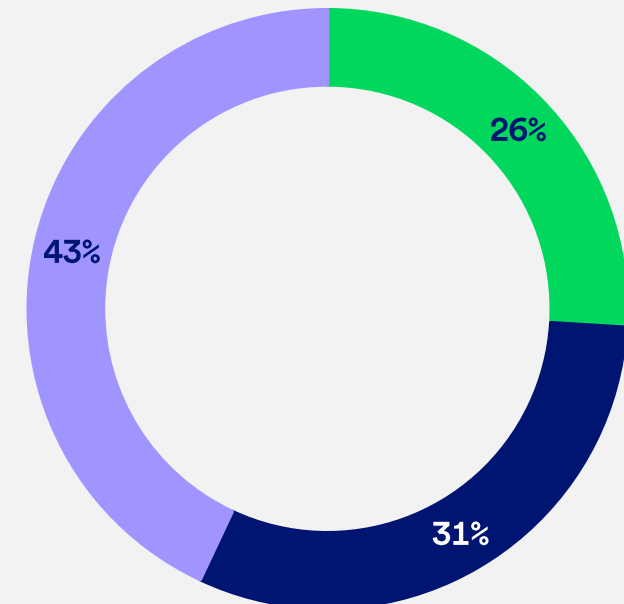

■ EUR > 500 Mio.      ■ EUR 250 - 500 Mio.  
■ EUR < 250 Mio.

... plus Manager, Geschäftsmodelle/Strategien und Vintage Years

# Anlagebeispiele

- Hauptthema
- Sekundärthema

Nachhaltige Mobilität & Transport    Erneuerbare Energie & Energieeffizienz    Nachhaltige Ernährungssysteme    Gesundheit / Bildung & Menschen    Ressourcen-Effizienz & Kreislauf-Wirtschaft

Tätigkeit

Region



Pflanzenbasiertes Fleisch



Wasserstoff-elektrische Flugzeugmotoren



Back Market

Marktplatz für professionell erneuerte Technik



Nachhaltiges, bezahlbares Wohnen

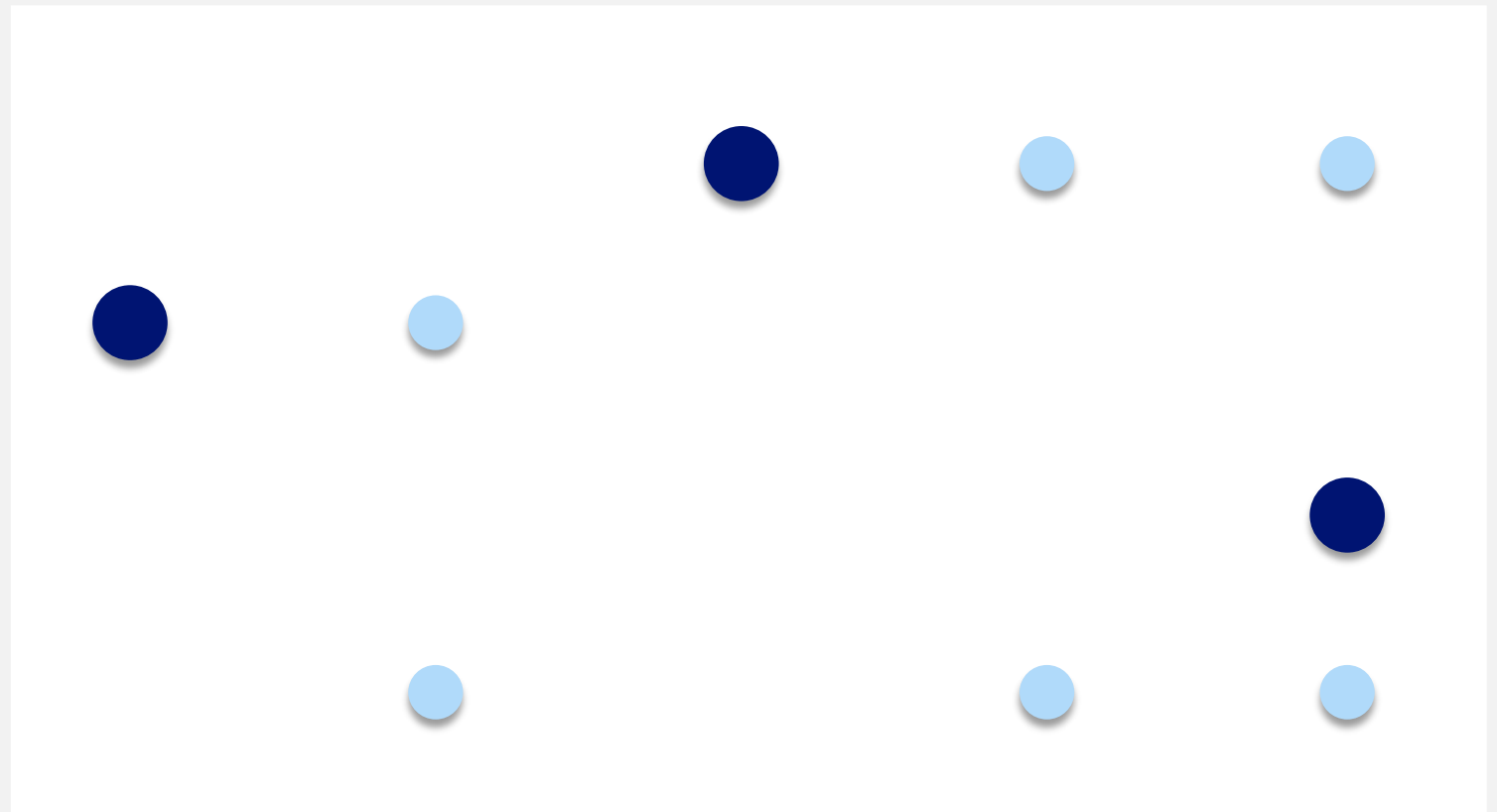

# Terms – Fund of Funds & Co-Investments

---

<b>Regionaler Fokus</b>	Europa/Nordamerika, bis 20% Schwellenländer
-------------------------	---

---

<b>Zielvolumen</b>	EUR 150 Mio. (Hardcap EUR 250 Mio.)
--------------------	--

---

<b>Laufzeit</b>	10 Jahre (+1 / 2x + 1 LPAC)
-----------------	--------------------------------

---

<b>Invest. Period</b>	36 Monate
-----------------------	-----------

---

---

<b>Verwaltungsgebühr</b>	1,1 %
--------------------------	-------

---

<b>Zielrendite</b>	8 - 11% net. IRR
--------------------	------------------

---

<b>Carry</b>	10%, Hurdle 8% net. IRR + Impact Hurdle
--------------	--

---

<b>GP Commitment (GLS Bank)</b>	EUR 10 Mio.
---------------------------------	-------------

---

# Wichtige Hinweise - Disclaimer

Die Angaben in dieser Unterlage dienen ausschließlich Informationszwecken und stellen keine Anlageberatung dar, insbesondere keine auf die Prüfung der persönlichen Umstände des Anlegers gestützte oder als für ihn geeignet dargestellte Anlageempfehlung oder ein Angebot beziehungsweise eine Aufforderung zum Kauf oder Verkauf von Fondsbeteiligungen.

Sie richten sich nicht an natürliche und juristische Personen, deren Wohn- bzw. Geschäftssitz einer ausländischen Rechtsordnung unterliegt, die für die Verbreitung derartiger Angaben Beschränkungen vorsieht, insbesondere nicht für US-amerikanische Staatsbürger oder Personen mit Wohnsitz bzw. ständigem Aufenthalt in den USA.

Alleinige Grundlage für den Kauf von Fondsbeteiligungen sind die Verkaufsunterlagen, die aktuell in Erstellung sind und spätestens zur Auflage des Fonds zur Verfügung gestellt werden.

Die Fondsvermögen weisen ein nicht auszuschließendes Risiko erhöhter Volatilität auf. Die Wertentwicklung der Vergangenheit ist kein verlässlicher Indikator für die zukünftige Wertentwicklung und garantiert nicht notwendigerweise positive Entwicklungen in der Zukunft. Generell birgt jede Investition das Risiko eines Kapitalverlustes.

Bei der Darstellung der Zielwertentwicklung handelt es sich um Nettowerte. Der Wert kann sich um individuell anfallende Depotkosten vermindern.

Eine Investition ist mit Risiken verbunden. Ausführliche Hinweise zu Chancen und Risiken entnehmen Sie bitte den aktuellen Verkaufsunterlagen, sobald diese vorliegen.

Die Verwaltungsgesellschaft kann beschließen, die Vorkehrungen, die sie für den Vertrieb der Fonds trifft, gemäß Artikel 32a der Richtlinie 2011/61/EU aufzuheben. Weitere Informationen zu Anlegerrechten sind in deutscher Sprache auf der Homepage der Verwaltungsgesellschaft <https://www.ipconcept.com/ipc/de/anlegerinformation.html> einsehbar.